

Tailles MINIMALES et quantités MAXIMALES autorisées de capture des Poissons, Coquillages, Crustacés, Céphalopodes et Vers marins, applicables à la Pêche de Loisir



ATTENTION! Casiers à crabes INTERDITS en Rade de Brest du 15 octobre au 15 mars

IMPORTANT! les casiers à poroir ne sont pas autorisés en Bretagne

dans le département du **FINISTÈRE**

Code rural et de la pêche maritime-Règlement UE n°2019/1241 du 20/06/2019 - Règlement UE n°2021/92 du 28/01/2021
Arrêté ministériel du 26/10/2012 modifié en dernier lieu par arrêté du 03/02/2020 déterminant la taille minimale ou le poids minimal de capture
Arrêtés n°2013-7456 du 21/10/2013, n° 2014-9311 du 16/06/2014 et n° 2016-12275 du 06/01/2016 réglementant l'exercice de la pêche de loisir pratiquée à pied en Bretagne pour les coquillages, échinodermes et vers marins.

Poissons (*)

Tailles minimales (cm)

ANCHOIS (<i>Engraulidae</i>)	12
BAR (<i>Dicentrarchus labrax</i>)	42
BAR moucheté (<i>Dicentrarchus punctatus</i>)	30
BARBUE (<i>Scopthalmus rhombus</i>)	30
BONITE (<i>Sarda spp</i>)	(marquage)
CABILLAUD (<i>Gadus morhua</i>)	42
CHINCHARD (<i>Trachurus trachurus</i>)	15
CONGRE (<i>Conger conger</i>)	60
DORADE GRISE (<i>Spondyliosoma cantharus</i>)	23
DORADE ROSE/PAGEOT ROSE (<i>Pagellus bogaraveo</i>)	35
DORADE ROYALE (<i>Sparus aurata</i>)	23
FLET (<i>Platichthys flesus</i>)	20
GERMON (<i>Thunus alalunga</i>)	2 kilogrammes
HARENG (<i>Clupea harengus</i>)	20
LIEU jaune (<i>Pollachius pollachius</i>)	30
LIEU noir (<i>Pollachius virens</i>)	35
LINGUE (<i>Molva molva</i>)	63
LINGUE BLEUE (<i>Molva dipterygia</i>)	70
MAIGRE (<i>Argyrosomus regius</i>)	45
MAQUEREAU (<i>Scomber scombrus</i>)	20
MERLAN (<i>Merlangius merlangus</i>)	27
MERLU (<i>Merluccius merluccius</i>)	27
MULET (<i>Mugil spp</i>)	30
ORPHIE (<i>Belone belone</i>)	30
PLIE (<i>Pleuronectes platessa</i>)	27
ROUGET barbet ou de roche (<i>Mullus spp</i>)	15
SAR (<i>Diplodus sargus</i>)	25
SARDINE (<i>Sardina pilchardus</i>)	11
SOLE (<i>Solea solea</i>)	24
TURBOT (<i>Psetta maxima</i>)	30

ATTENTION! Pêche à la civelle INTERDITE

ATTENTION! Espèces soumises à MARQUAGE (ablation de la partie inférieure de la nageoire caudale)

BAR : Nord du 48° parallèle : Du 1^{er} mars au 31 juillet : 2 bars/pêcheur/jour
Du 1^{er} janvier au 28 février : Pêcher-relâcher autorisé
Sud du 48° parallèle : maximum 2 bars/pêcheur/jour toute l'année
Interdiction de pêcher du bar à l'aide d'un filet fixe
THON ROUGE : pêche interdite sauf détenteur d'une autorisation annuelle



RAPPEL: Prélèvements de la pêche de loisir limités à la CONSUMMATION PERSONNELLE

Vente rigoureusement **INTERDITE**



(*) = La taille des poissons se mesure : du bout du museau à l'extrémité de la nageoire caudale

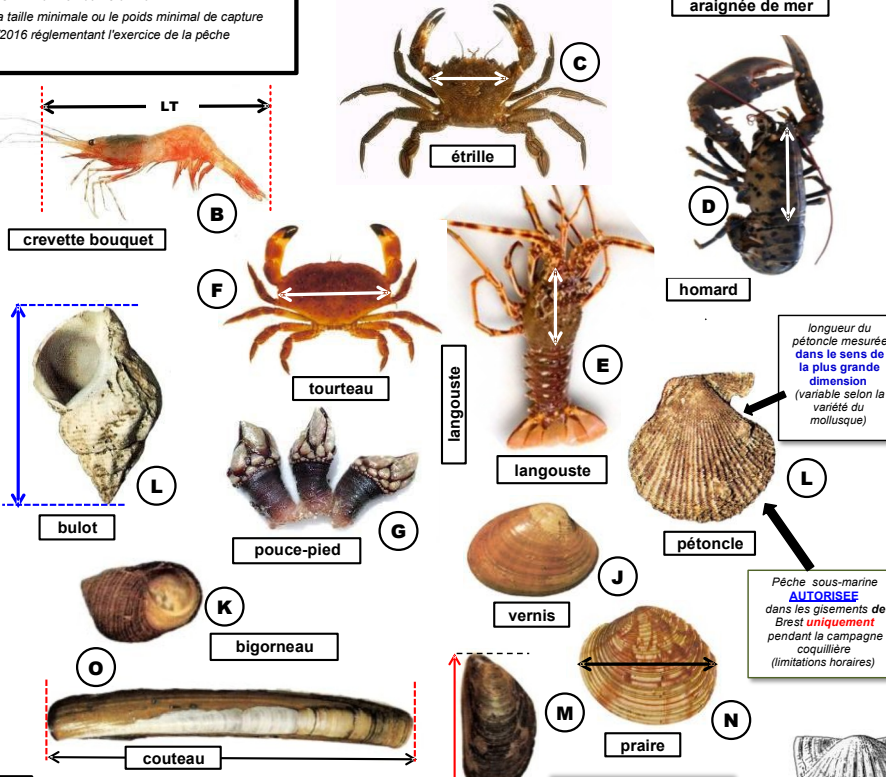

Crustacés

	Tailles minimales (cm)	
	au NORD du 48° parallèle	au SUD du 48° parallèle
ARAIGNEE de mer (<i>Maja brachydactyla</i>) (A)	12	
CREVETTE bouquet (<i>Palaemon serratus</i>) (B)	5	
CREVETTES (autres que bouquet)	3	
ETRILLE (<i>Necora puber</i>) (C)	6,5	
HOMARD (<i>Homarus gammarus</i>) (D)	8,7	
LANGOUSTE rouge, rose (<i>Palinurus spp</i>) (E)	11	
TOURTEAU (<i>Cancer pagurus</i>) (F)	14	13
POUCE-PIED (<i>Pollicipes pollicipes</i>) (G)	(G)	(G)

(A) : Longueur totale mesurée entre les rostrés jusqu'à la bordure postérieure de la carapace
ATTENTION! Prélèvement limité à 6 araignées par personne et par jour en pêche sous-marine
Pêche fermée annuellement sur certains secteurs. Se renseigner auprès des A.M. locales
(B) : Longueur totale de l'animal (LT) (Divisions CIEM VIII, a,b,d,e)
(D) : Longueur de la carapace mesurée de l'arrière des orbites jusqu'à la bordure distale du céphalothorax
(E) : Longueur de la carapace mesurée de la pointe du rostre à la bordure distale du céphalothorax
(C) et (F) : Longueur totale de la carapace dans sa plus GRANDE dimension
NOTA : le 48ème parallèle correspond à la latitude d'Audierne
(G) : Pêche **AUTORISEE** du 16/01 au 14/03, et du 16/09 au 14/11. (3 kilos par personne et par jour)

Coquillages

	Tailles minimales (cm)	Quantités max. ou équivalent poids approx.
PÉTONCLE ou VANNEAU (<i>Chlamys spp</i>) (H)	4	100 3 kg
VENUS (<i>Spisula spp.</i>)	2,8	100 3 kg
VERNIS (<i>Callista chione</i>) (J)	6	100 3 kg
AMANDE de MER (<i>Glycymeris glycymeris</i>)	pas de taille	100 3 kg
BIGORNEAU (<i>Littorina littorea</i>) (K)	pas de taille	500 3 kg
BULOT ou BUCCIN (<i>Buccinum undatum</i>) (L)	4,5	100 3 kg
CLAM (<i>Mercenaria mercenaria</i>)	4,3	100 3 kg
MACTRE SOLIDE (<i>Spisula solida</i>)	2,5	100 3 kg
MOULE (<i>Mytilus edulis</i>) (M)	4	300 3 kg
PRAIRE (<i>Venus v.</i>) (N)	4,3	100 3 kg
COUTEAU (<i>Solen spp, Ensis spp, Pharus legumen</i>) (O)	10	5 dz 3 kg
ORMEAU (<i>Haliotis tuberculata</i>) (P)	9	20
TELLINE (<i>Donax spp</i>) (Q)	2,5	500 2 kg
COQUILLE St Jacques (<i>Pecten maximus</i>) (R)	11	30
HUÎTRE creuse (<i>Crassostrea gigas</i>)	5	5 dz 5 kg
HUÎTRE plate (<i>Ostrea edulis</i>)	6	5 dz 5 kg
COQUE ou HENON (<i>Cerastoderma edule</i>) (S)	2,7	300 3 kg
PALOURDE Européenne	4	150 3 kg
PALOURDE Japonaise	3,5	

longueur du pétoncle mesurée dans le sens de la plus grande dimension (variable selon la variété du mollusque)

Pêche sous-marine **AUTORISEE** dans les gisements de Brest **uniquement** pendant la campagne coquillière (limitations horaires)

Prélèvement limité à **20 ormeaux** par jour et par pêcheur
Cas général : pêche **INTERDITE** du 15 juin au 31 août
Gisements insulaires du Parc marin d'Iroise : pêche **INTERDITE** du 1^{er} avril au 14 septembre et par coefficient inférieur ou égal à 95 (arrêté 2012-3849 du 9/3/2012)
Pêche sous-marine et usage du tuba **INTERDITS** (en plongée et/ou avec appui au sol)

Pêche sous-marine : Sur les gisements Brest/Camaret/Morlaix : prélèvement limité à **15 coquilles/jour/pêcheur** pendant la campagne coquillière (limitations horaires)
Hors gisement : prélèvement limité à **30 coquilles/jour/pêcheur** du 01/10 au 14/05 (pêche sous-marine et à pied)

AMANDE de MER = pêche INTERDITE du 1^{er} mai au 31 août

ATTENTION Gisement de la rivière de **PONT L'ABBE**
Cumul coques + palourdes **limité à 200 indiv.** (2kg/personne) sur usage du râteau **INTERDIT**
Parties Nord et Sud du gisement soumises à fermetures alternées

AUTORISE du 15 octobre au 15 avril **12 pièces** par personne et par jour

Echinodermes

OURSIN (*Paracentrotus lividus*) (U) 5,5 cm piquants exclus

Céphalopodes

POULPE (*Octopus vulgaris*) (V) Poids minimal 750 gr

Vers marins

ARENICOLE (*Arenicola marina*)
NEREIDES (*Nephtys spp, Hediste spp*)
SIPONCLE ou BIBI (*Sipunculus rudis*)
pas de taille minimale **1 kg** (1 litre ou 1 dm3)

ATTENTION! La pêche à la palangre sur l'estran est **interdite** du 1^{er} juin au 30 septembre

IMPORTANT
Ce document ne revêt qu'une valeur informative et ne saurait remplacer la **REGLEMENTATION OFFICIELLE**

Pêche sous-marine INTERDITE dans le ressort des Affaires Maritimes de Brest, Morlaix et Douarnenez-Audierne